



**NABU Ruhr**  
Unser Programm  
Januar bis Juni 2020



*Fransenfledermaus (Myotis nattereri), Erstnachweis in Mülheim*

## **Mitmachen erwünscht!**

Die Natur in Essen und Mülheim wird bedroht: von der intensiven Landwirtschaft mit ihren Monokulturen und vom Flächenfraß, der immer neue Gebiete für Wohnen und Gewerbe beansprucht.

Deshalb braucht die Natur unseren Schutz, braucht das Engagement von Ehrenamtlichen, damit auch künftige Generationen noch Artenvielfalt erleben können.

Der NABU lädt zum Mitmachen ein. In seinen Arbeitsgruppen ist Platz für unterschiedliche Interessen rund um den Erhalt von Natur und Umwelt – von der praktischen Arbeit auf NABU-Flächen über die Beteiligung an Infoständen bis zur Beobachtung von Tieren und Pflanzen.

Gewiss hat nicht jeder Zeit für ein derartiges Engagement, aber Sie helfen dem Naturschutz auch ganz einfach durch Ihren Mitgliedsbeitrag bzw. Ihre Spende. Diese Mittel ermöglichen es, laufende Projekte fortzusetzen, über die Sie in diesem Heft Informationen finden, und neue Projekte anzugehen.

Die am Ende unserer Programmbroschüre aufgelisteten Ansprechpartner geben Ihnen einen Überblick über unsere vielfältigen Unternehmungen und Angebote. Bitte kontaktieren Sie uns, wenn Sie weitere Informationen wünschen.

Dr. Sabine Pfeffer



## **Liebe Mitglieder, liebe Freundinnen und Freunde des NABU!**

Klimawandel, Flächenfraß! - Probleme, an denen der NABU Ruhr nicht kommentarlos vorbeischaud. Die junge Generation, der man oft politisches Desinteresse nachsagt, ist zum Vorreiter geworden. Gemeinsam mit Fridays for Future haben NABU und NAJU an mehreren Demonstrationen teilgenommen.

Gegen die Pläne der Stadt Essen Grünflächen und Landschaftsschutzgebiete dem Wohnungsbau zu opfern, hat sich der NABU in den vergangenen Monaten gestellt. Der NABU und ca. 1.000 Bürger nahmen am 3. November 2019 an einer Protestdemonstration teil, die von der Haarzopfer Bürgerinitiative „Finger weg von Freiluftflächen“ organisiert wurde.

Auch die Bebauung der ehemaligen Tennisanlage in Kettwig-Ickten ist wieder ins Blickfeld der Öffentlichkeit gerückt. Der NABU setzt sich für eine natur- und umweltverträgliche Stadtentwicklung ein, bei der Landschaftsschutzgebiete, regionale Grünzüge und Biotopverbundflächen konsequent von Bebauung freigehalten werden sollen.

Wo wir uns engagieren und worüber wir informieren, können Sie aus dem nun vorliegenden Programm ersehen. Es bietet Ihnen wieder eine Fülle von abwechslungsreichen Veranstaltungen zu Natur und Umweltthemen.

**Herzliche Grüße, Ihre Elke Brandt**  
2. Vorsitzende NABU Ruhr

## Termine NABU Ruhr 1. Halbjahr 2020

Wann	Was	Wo
10.-12.01.	Stunde der Wintervögel Infos: <a href="http://www.nabu.de">www.nabu.de</a> und Presse	Bundesweit
11.01.	Tierfreundlicher Garten, Vortrag	MH
12.01.	Winterspaziergang	MH
19.01.	Naturkosmetik herstellen, Workshop	E
25.-26.01.	Jungbaumschnitt, Seminar	MH
26.01.	Flora und Fauna im Ruhrgebiet, Tagung	E
29.01.	Das Wildbienenjahr, Vortrag	MH
01.-02.02.	Jungbaumschnitt, Seminar	MH
09.02.	Naturspaziergang	MH
15.-16.02.	Altbaumschnitt, Seminar	MH
16.02.	Wälder und Klima, NAJU-Seminar	E
17.02.	Pack die Sonne in den Tank, Vortrag	E
22.-23.02.	Altbaumschnitt, Seminar	MH
29.02.	Kurs Totholzhecke	MH
29.02.	VogelExkursion zu den Rieselfeldern	Münster
29.02.	Eulenvortrag mit Lausrunde	E
Anf. März	Aufbau Amphibienschutzzäune	E
Mitte März	Kinder-Krötenexkursion	E
Mitte März	Krötenbiologie, Exkursion	E
Mitte März	Krötenbiologie, Exkursion	E
02.03.	Flechten und Stadtklima, Vortrag	E
07.03.	Obstbaumveredelung, Seminar	E
07.03.	Die Turteltaube, Vortrag	MH
08.03.	Veredelungscafé	E
14.-15.03.	Erste Hilfe - Outdoor, Seminar	E
14.03.	NABU Mitgliederversammlung und mehr ...	E
15.03.	Nachhaltiger Frühjahrsputz, NAJU-Seminar	E
21.03.	Die Turteltaube, Vortrag	E
28.03.	Die Sprache des Waldes, Exkursion	E
28.03.	Vogel-Exkursion in die Dingdener Heide Hamminkeln	
29.03.	Toprope-Sicherungskurs, NAJU-Seminar	DU
04.04.	Die Sprache des Waldes, Exkursion	E
04.04.	NABU-Familienradtour in Mülheim	MH
04.-05.04.	Geocachertreffen, Infostand	E
05.04.	Greifvogelspaziergang	MH
10.04.	Die Vogelwelt im Raum Oefte (Karfr.)	Heiligenhaus
19.04.	Vogel- u. Insektenexkursion	E
19.04.	Bienen und ihr Lebensraum, Seminar	E
25.04.	Botanische und naturkundliche Exkursion	MH
25.04.	Erboden naturfreundlich gestalten, Vortrag	MH
08.05.	Fledermäuse in der Saarer Ruhraue	MH
08.-10.05.	Stunde der Gartenvögel Infos: <a href="http://www.nabu.de">www.nabu.de</a> und Presse	Bundesweit
09.05.	Die Vogeluhr in der Saarer Aue	MH
09.05.	Fledermäuse im Schlosspark Borbeck	E
16.05.	Frühlingsflora im Forstbachtal	MH

## Termine NABU Ruhr 1. Halbjahr 2020

Wann	Was	Wo
17.05.	Mühlenfest	E
21.05.	fair flair, Umweltmarkt	MH
23.05.	Nationalpark „De Maasduinen“, Exkursion	NL
29.05.-07.6.	Insektensommer 2020 Infos: <a href="http://www.nabu.de">www.nabu.de</a> und Presse	Bundesweit
30.05.	Botanik-Wanderung im Essener Süden	E
31.05.	Vogelstimmen am Mechtenberg	E
31.05.	Pfingstspaziergang	MH
04.-07.06.	Die Sprache des Waldes, Seminar	Thüringen
06.06.	Naturgartentag, NABU-Infostand	OB
11.06.	Die Diepholzer Moorniederung, Exkursion	Ströhen
15.6.-15.7.	Zeit der Schmetterlinge Info: <a href="http://www.nabu-nrw.de">www.nabu-nrw.de</a> und Presse	NRW-weit
19.-21.06.	Natur an der Ruhr, Familienseminar	E
20.06.	Flugkünstler und Gebäudebrüter, Spaziergang	E
	<b>Vorschau 2020</b>	
18.07.	Die Sprache der Bäume, Waldexkursion	MH
26.10.	Bei denen piept's wohl?!, Vortrag	E

### Wasservogelzählungen

Essen: (Bereich Baldeneysee nur mit Fahrrad)

11.01.; 15.02.; 14.03.; Volker Meyer

Anmeldung Essen: 0201 - 48 32 93

[ag-wasservogel-essen@nabu-ruhr.de](mailto:ag-wasservogel-essen@nabu-ruhr.de)

Mülheim: 12.01.; 16.02.; 15.03.; Jürgen Pern

Anmeldung: 0208 - 4 67 44 43

[ag-wasservogel-mh@nabu-ruhr.de](mailto:ag-wasservogel-mh@nabu-ruhr.de)

Treff: 45468 Mülheim, Ruhrstr. Parkplatz Konrad-Adenauer-Brücke

### Stammtisch Naturschutz in Essen

09.01.; 13.02.; 12.03.; 14.05.; 18.06. (3. Donnerstag)

45133 Essen, Am Uhlenkrug 40, Gaststätte Uhlenkrug, 19 - 21 Uhr

02.04. (1. Donnerstag), der Stammtisch Essen trifft sich in:

45468 Mülheim, Alte Schleuse 3, Haus Ruhrnatur, 19 - 21 Uhr

Nebeneingang Außentreppe

### Naturschutztreff Hohe Birk in Essen

04.01.; 01.02.; 07.03.; 04.04.; 02.05.; 06.06.

9 Uhr Frühstück (bitte selbst mitbringen)

9.30 Uhr Arbeitsbeginn

45149 Essen, NABU-Hütte Hohe Birk, Alte Hatzper Str.

### NABU Treff in Mülheim

16.01.; 19.03.; 28.05. Nachrichten, Meinungen, Diskussionen

45468 Mülheim, Alte Schleuse 3, Haus Ruhrnatur, 19 - 21 Uhr

Nebeneingang Außentreppe

### Pflegemaßnahmen in Mülheim, Mulhofs Kamp

Auskunft: Geschäftsstelle: 0201 - 7 10 06 99

# JANUAR

## Naturschutztreff Hohe Birk in Essen

Sa, 04.01.2020, ab 9 Uhr

## Stammtisch Naturschutz in Essen

Do, 09.01.2020, 19 - 21 Uhr

## Stunde der Wintervögel

### Die große bundesweite Mitmachaktion

Fr - So, 10. - 12.01.2020

Infos: [www.nabu.de](http://www.nabu.de) und Presse

## Internationale Wasservogelzählungen in Essen

Sa, 11.01.2020, 9 - 12 Uhr (Bereich Baldeneysee nur mit Fahrrad)

## Planung und Gestaltung eines tierfreundlichen Gartens

Sa, 11.01.2020, 14 - 16 Uhr, Vortrag, Neu- und Umgestaltung

Referentin: Susan Findorff, Vorstand Naturgarten e. V.

Treff: 45468 Mülheim, Alte Schleuse 3, Haus Ruhrnatur

## Internationale Wasservogelzählungen in Mülheim

So, 12.01.2020, 9 - 12 Uhr

## Von den Außergewöhnlichkeiten der Winterwelt

So, 12.01.2020, 14 - 17 Uhr, Spurensuche

Leitung: Thomas Brüseke

Treff: 45470 Mülheim, Wanderparkplatz Wöllenbeck

## NABU Treff in Mülheim

Do, 16.01.2020, 19 - 21 Uhr

## Natürlich gepflegt, Naturkosmetik selber herstellen

So, 19.01.2020, NAJU-Seminar, 9 - 17 Uhr

Leitung: Annika Simon

Treff: 45355 Essen, Möllhoven 62, Voßgätters Mühle

Info und Anmeldung: [naju-nrw.de](http://naju-nrw.de)

Kosten: 25 €, für NAJU/NABU-Mitglieder 20 €

# JANUAR (FORTSETZUNG)

## Seminar Obstbaumpflege Jungbaumschnitt in Theorie und Praxis

Sa, 25.01.2020, 10 - 13 Uhr, Theorie

Treff: 45468 Mülheim, Alte Schleuse 3, Haus Ruhrnatur

So, 26.01.2020, 10 - 14 Uhr, Praxis

Treff: 45481 Mülheim, Karl-Forst-Str. 8, St. Theresia Kirche

Leitung: Thomas Reichelt, Anmeldung: [epost@mh-obstgarten.de](mailto:epost@mh-obstgarten.de)

Kosten: 30 € / 25 € für Mitglieder Mülheimer Obstgarten e. V.,

NABU, NAJU Essen/Mülheim

## Flora und Fauna im Ruhrgebiet

So, 26.01.2020, 10 - 17 Uhr, Tagung

Treff: 45309 Essen, Gelsenkirchener Str. 181

Besucherzentrum Zollverein, Schacht XII, Halle 2

Info und Anmeldung bis 22.01.2020: 0208 - 4 68 60 90; [bswr.de](http://bswr.de);

[info@bswr.de](mailto:info@bswr.de)

Veranstalter: BSWR, LNU, NABU, Ruhr Museum

## Bienen pflanzen!

### Durch das Jahr mit den wilden Bienen

Mi, 29.01.2020, 19 - 20.30 Uhr, Wildbienen-Vortrag

Referent: Bernhard Jacobi, Oberhausen

Treff: 45468 Mülheim, Alte Schleuse 3, Haus Ruhrnatur

Nebeneingang Außentreppe

# FEBRUAR

## Naturschutztreff Hohe Birk in Essen

Sa, 01.02.2020, ab 9 Uhr

## Seminar Obstbaumpflege Jungbaumschnitt in Theorie und Praxis

Sa, 01.02.2020, 10 - 13 Uhr, Theorie

Treff: 45468 Mülheim, Alte Schleuse 3, Haus Ruhrnatur

So, 02.02.2020, 10 - 14 Uhr, Praxis

Treff: 45481 Mülheim, Karl-Forst-Str. 8, St. Theresia Kirche

Leitung: Thomas Reichelt

Anmeldung: [epost@mh-obstgarten.de](mailto:epost@mh-obstgarten.de)

Kosten: 30 € / 25 € für Mitglieder Mülheimer Obstgarten e. V.,

NABU, NAJU Essen/Mülheim



Foto: Bernhard Jacobi

Garten-Wollbiene, Männchen (*Anthidium manicatum*)

## Bienen pflanzen! Durch das Jahr mit den wilden Bienen

Vortrag am Mittwoch, 29.01.2020, 19 - 20.30 Uhr

Referent: Bernhard Jacobi, Oberhausen

Treff: 45468 Mülheim, Alte Schleuse 3, Haus Ruhrnatur  
Nebeneingang Außentreppe

Aus der für Anfänger/innen schwer überschaubaren Artenfülle einheimischer Wildbienen werden 12 allgemein verbreitete und relativ leicht anzusprechende Arten und 12 zu diesen Arten passende Pflanzen vorgestellt.

Fuchsrote Sandbiene (*Andrena fulva*)



Foto: Bernhard Jacobi

Hahnenfuß-Scherenbiene



Foto: Bernhard Jacobi

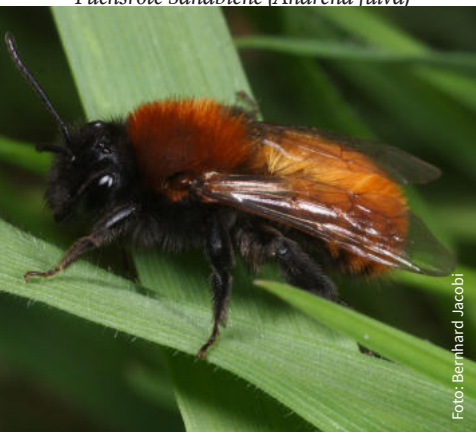

# **FEBRUAR** (FORTSETZUNG)

## **Naturschutztreff Hohe Birk in Essen**

Sa, 01.02.2020, ab 9 Uhr

## **Seminar Obstbaumpflege**

### **Jungbaumschnitt in Theorie und Praxis**

Sa, 01.02.2020, 10 - 13 Uhr, Theorie

Treff: 45468 Mülheim, Alte Schleuse 3, Haus Ruhrnatur

So, 02.02.2020, 10 - 14 Uhr, Praxis

Treff: 45481 Mülheim, Karl-Forst-Str. 8, St. Theresia Kirche

Leitung: Thomas Reichelt

Anmeldung: [epost@mh-obstgarten.de](mailto:epost@mh-obstgarten.de)

Kosten: 30 € / 25 € für Mitglieder Mülheimer Obstgarten e. V.,  
NABU, NAJU Essen/Mülheim

## **Durch das Auenland**

So, 09.02.2020, 14 - 17 Uhr, Naturspaziergang

Leitung: Thomas Brüseke

Treff: 45468 Mülheim, Mendener Str./Florabrücke (Ruhrinselweg)

## **Stammtisch Naturschutz in Essen**

Do, 13.02.2020, 19 - 21 Uhr

## **Internationale Wasservogelzählungen in Essen**

Sa, 15.02.2020, 9 - 12 Uhr (Bereich Baldeneysee nur mit Fahrrad)

## **Seminar Obstbaumpflege**

### **Altbaumschnitt in Theorie und Praxis**

Sa, 15.02.2020, 10 - 13 Uhr, Theorie

Treff: 45468 Mülheim, Alte Schleuse 3, Haus Ruhrnatur

So, 16.02.2020, 10 - 14 Uhr, Praxis

Treff: 45481 Mülheim, Karl-Forst-Str. 8, St. Theresia Kirche

Leitung: Thomas Reichelt

Anmeldung: [epost@mh-obstgarten.de](mailto:epost@mh-obstgarten.de)

Kosten: 30 € / 25 € für Mitglieder Mülheimer Obstgarten e. V.,  
NABU, NAJU Essen/Mülheim

## **Internationale Wasservogelzählungen in Mülheim**

So, 16.02.2020, 9 - 12 Uhr



*Zapfsäulen mit Kraftstoffen der Zukunft*

## VORTRAGSSERIE NATUR ZUM STAUNEN

### Pack die Sonne in den Tank

Kraftstoffe der Zukunft – Was tanken wir morgen?

Ohne Katalyse keine Energiewende - Erneuerbare Energien in der Mobilität

Die Treibstoffe der Zukunft und das Potenzial synthetischer Kraftstoffe

Vortrag am Montag, 17.02.2020, 18 - 20 Uhr

in der VHS, 45127 Essen, Burgplatz 1, Kleiner Saal (E 11)

Prof. Dr. Robert Schlögl, MPI CEC; Mülheim an der Ruhr

Wie bewegen wir uns in Zukunft fort? In Zeiten von Fahrverboten und Abgas-Skandalen gibt es kaum eine aktuellere Frage im Rahmen der zukünftigen Mobilität.

Prof. Dr. Robert Schlögl will in seinem Vortrag unterhaltsam, informativ und praxisbezogen die Zukunft des

Verbrennungsmotors, die Möglichkeiten der E-Mobilität und die Notwendigkeit der Entwicklung synthetischer Kraftstoffe

thematisieren und mögliche Antworten auf die Fragen der

Gesellschaft geben. Er spannt dabei den Bogen von der

Energiebereitstellung zur -speicherung und möglichen Nutzung

in anderen Bereichen des Wirtschaftslebens wie der

Kraftstoffherstellung oder der chemischen Industrie.

# FEBRUAR (FORTSETZUNG)

## Rettet die Wälder - Schützt das Klima

NAJU Seminar (ab 15 Jahre)

So, 16.02.2020

Leitung: Annika Simon

Treff: 45355 Essen, Möllhoven 62, Voßgätters Mühle

Info und Anmeldung: [www.naju-nrw.de](http://www.naju-nrw.de)

Kosten: 25 €, für NAJU/NABU-Mitglieder 20 €

## NATUR ZUM STAUNEN

### Pack die Sonne in den Tank

Erneuerbare Energien in der Mobilität – das Potenzial synthetischer Kraftstoffe

Mo, 17.02.2020, 18 - 20 Uhr, Vortrag

Die Treibstoffe der Zukunft und das Potenzial synthetischer Kraftstoffe

Wie bewegen wir uns in Zukunft fort? In Zeiten von Fahrverboten und Abgas-Skandalen gibt es kaum eine aktuellere Frage im Rahmen der zukünftigen Mobilität.

Referent: Prof. Dr. Robert Schlögl, MPI CEC; Mülheim

Treff: 45127 Essen, VHS, Burgplatz 1, Kleiner Saal (E 11)

## Seminar Obstbaumpflege

### Altbaumschnitt in Theorie und Praxis

Sa, 22.02.2020, 10 - 13 Uhr, Theorie

Treff: 45468 Mülheim, Alte Schleuse 3, Haus Ruhrnatur

So, 23.02.2020, 10 - 14 Uhr, Praxis

Treff: 45481 Mülheim, Karl-Forst-Str. 8, St. Theresia Kirche

Leitung: Thomas Reichelt

Anmeldung: [epost@mh-obstgarten.de](mailto:epost@mh-obstgarten.de)

Kosten: 30 € / 25 € für Mitglieder Mülheimer Obstgarten e. V., NABU, NAJU Essen/Mülheim

## Kurs Totholzhecke

Sa., 29.02.2020, 10 - 14 Uhr

Leitung: Thomas Reichelt

Treff: 45481 Mülheim, Karl-Forst-Str. 8, St. Theresia Kirche

Anmeldung: [epost@mh-obstgarten.de](mailto:epost@mh-obstgarten.de)

Kosten: 5 € / kostenfrei für Mitglieder Mülheimer Obstgarten e. V., NABU, NAJU Essen/Mülheim

## FEBRUAR (FORTSETZUNG)

### Wintergäste in den Riesefeldern Münster

Sa, 29.02.2020, 10 - 17 Uhr, Vogelexkursion

Leitung: Norbert Friedrich

Treff: 45481 Mülheim, Düsseldorfer Str. 190, Parkplatz Aldi

Anmeldung bis 22.02.2020 unter Tel.: 01577 - 2 45 76 63

Anreise: Fahrgemeinschaften

Bei zu geringer Teilnehmerzahl bis zum Meldeschluss fällt die Veranstaltung aus.

Kosten: Benzinkostenumlage

### Jäger der Nacht in Essen-Borbeck

Sa, 29.02.2020, 18 - 20 Uhr, Eulenvortrag mit Lauschrunde

Leitung: Peter Galdiga, Rainer Soest

Anmeldung: 0201 - 7 10 06 99; info@nabu-ruhr.de

## MÄRZ

### Krötenschutz

Anfang März, Termin wetterabhängig

Aufbau und Betreuung von Amphibienzäunen an vier Stellen in Essen

Kontakt: Cora Ruhrmann; ag-amphibien@nabu-ruhr.de

Mithelfer sind immer erwünscht!

### Buffy, eine Erdkröte erzählt aus ihrem Leben

Fr oder Sa, Mitte März, - ca. 20 Uhr

Termin wetterabhängig

Krötenexkursion für Kinder

in Essen-Heisingen

Für Kinder in Begleitung im Alter von 5 - 12 Jahren

Leitung: Cora Ruhrmann

Anmeldung:

ag-amphibien@nabu-ruhr.de

Warnweste und Taschenlampe mitbringen.

Spende willkommen.

*Erdkröten (Bufo terrestris)*



Foto: Helge May



Foto: NJ Stapper

„Sternenhimmelflechte“ (*Punctelia borrieri*), eine seit rund zehn Jahren bei uns heimische Blattflechte mit südwestlicher Verbreitung in Europa.

## VORTRAGSSERIE NATUR ZUM STAUNEN

### Mit Flechten die Wirkungen von Stadtklima und Klimawandel erfassen

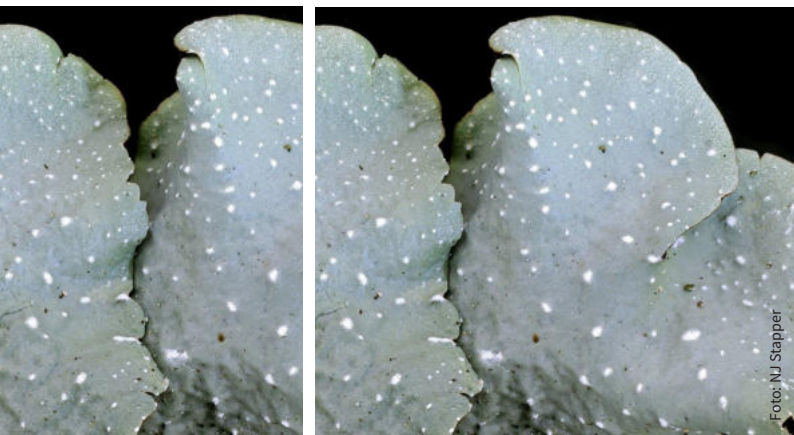
Vortrag am Montag, 02.03.2020, 18 - 20 Uhr

in der VHS, 45127 Essen, Burgplatz 1, Kleiner Saal (E 11)

Dr. Norbert Stapper, Monheim

„Saurer Regen“ und die daraus resultierenden „Flechtenwüsten“ an Rhein und Ruhr sind zwar Geschichte. Doch infolge des Klimawandels verzeichnen Flechten aktuell einen starken Zuwachs und verbreiten ihr Areal nach Norden und Osten Europas. Die heutige Zusammensetzung des Flechtenartenspektrums entspricht somit nicht derjenigen vor der Industrialisierung. Der neue Artenreichtum erlaubt die Wirkungen von Immissionen, Stadtklima und Klimawandel immer genauer zu erfassen. Der Vortrag stellt die Flechten und ihre Biologie sowie einige aktuelle Untersuchungsergebnisse vor und erklärt, wie man sich diesen Organismen mit einfachen Mitteln nähern kann.

# MÄRZ (FORTSETZUNG)

## Biologie der Erdkröte u. anderer heimischer Amphibien

Fr (ggf. anderer Tag), Mitte März, Termin wetterabhängig

Krötenexkursion in Essen-Heisingen, 20 - ca. 21.30 Uhr

Krötenexkursion für Erwachsene und Jugendliche

Leitung: Cora Ruhrmann

Anmeldung: ag-amphibien@nabu-ruhr.de

Benötigt werden Warnweste, Taschenlampe und ggf. hoher Eimer

Spende willkommen

## Biologie der Erdkröte u. anderer heimischer Amphibien

Mitte März, Termin wetterabhängig

Krötenexkursion in Essen-Schuir, 20 - ca. 21.30 Uhr

Leitung: Susanne Erbach

Anmeldung: T/AB 0201 - 7 10 06 99; info@nabu-ruhr.de

Benötigt werden Warnweste, Taschenlampe und ggf. hoher Eimer

Spende willkommen

## NATUR ZUM STAUNEN

### Mit Flechten die Wirkung von Stadtklima und Klimawandel erfassen

Mo, 02.03.2020, 18 - 20 Uhr, Vortrag

Referent: Dr. Norbert Stapper, Monheim

Treff: 45127 Essen, VHS, Burgplatz 1, Kleiner Saal (E 11)

## Naturschutztreff Hohe Birk in Essen

Sa, 07.03.2020, ab 9 Uhr

## Obstbaumveredelung in Theorie und Praxis

Sa, 07.03.2020, 10 - 17 Uhr

Referentin: Dipl.-Ing. Carina Pfeffer, Rösrath

Treff: 45355 Essen, Möllhoven 62, Voßgätters Mühle

Anmeldung: epost@mh-obstgarten.de

Kosten: 68 € / 58 € für Mitglieder Mülheimer Obstgarten e. V.,

NAJU Essen/Mülheim, NABU Ruhr

## Die Turteltaube

### Anmerkungen zum Thema Vogel des Jahres 2020

Sa, 07.03.2020, 15 - 16.30 Uhr

Referent: Thomas Brüseke

Treff: 45468 Mülheim, Alte Schleuse 3, Haus Ruhrnatur

Flotte  arotte

Mein knackiger Bio-Lieferservice

Wir liefern Ihnen knackige  
Frische direkt ins Haus!

- Ihr Bioladen auf Rädern
- regionale Produkte
- Kistentausch statt Verpackung
- faire und nachhaltige Produkte
- wöchentlich bequem nach Hause



Telefon: 02327-8308 630  
[www.flottekarotte.de](http://www.flottekarotte.de)  
[post@flottekarotte.de](mailto:post@flottekarotte.de)

Facebook | [flottekarotte\\_nrw](https://www.facebook.com/flottekarotte_nrw)

Bio-Fleischerei

BERND  
BURCH  
HARDT

100% BIO-HANDWERK

Bergerhausen: Rellinghauser Str. 288 · Tel.: 0201 / 25 04 71  
Kupferdreh: Kupferdreher Markt 2 · Tel.: 0201 / 48 03 91  
[www.bio-fleischerei-burchhardt.de](http://www.bio-fleischerei-burchhardt.de)



- Anzeigen -



# TROLL

Troll Ökologische Backwaren  
Im Löwental 74, 45239 Essen  
Fon: 0201 41 35 13  
Fax: 0201 41 39 07  
info@trollbrot.de

**FILIALIEN UND  
WIEDERVERKÄUFER  
FINDEN SIE AUF:**

[www.trollbrot.de](http://www.trollbrot.de)

*Schluck für Schluck Qualität von Dalbeck*

*Niederbergischer Trinkgenuss*



**Fruchtsäfte aus eigener Herstellung**

Süßmosterei Dalbeck  
42579 Heiligenhaus  
Mühlweg 18

Telefon 0 20 56 / 692 19

Öffnungszeiten:

Montag-Freitag 8-18 Uhr

Samstag 8-13 Uhr



[www.dalbeck-fruchtsaft.de](http://www.dalbeck-fruchtsaft.de)



# MÄRZ (FORTSETZUNG)

## Veredelungscafé

So, 08.03.2020, 16 - 17 Uhr

Gelegenheit, erworbenes Wissen aufzufrischen und gelernte Veredelungstechniken anzuwenden. Werkzeug bitte mitbringen.

Treff: 45355 Essen, Möllhoven 62, Voßgätters Mühle

Anmeldung: [epost@mh-obstgarten.de](mailto:epost@mh-obstgarten.de)

## Stammtisch Naturschutz in Essen

Do, 12.03.2020, 19 - 21 Uhr

## Erste Hilfe - Outdoor

Seminar (ab 15 Jahre)

Sa, 14.03. und So, 15.03.2020, 9 - ca. 17 Uhr

Ort: 45257 Essen-Kupferdreh

Info und Anmeldung: [www.naju-nrw.de](http://www.naju-nrw.de)

Kosten: 60 € / 45 € für NABU/NAJU Mitglieder

Veranstalter: NAJU NRW mit LSB Bildungswerk

## Internationale Wasservogelzählungen in Essen

Sa, 14.03.2020, 9 - 12 Uhr (Bereich Baldeneysee nur mit Fahrrad)

## NABU Mitgliederversammlung und mehr ...

Sa, 14.03.2020, 10 - 12 Uhr

12 - 13 Uhr Mittagsimbiss – **Anmeldung: NABU Geschäftsstelle**

Ab 13 Uhr:

- Naturkundliche Exkursion durch das Pausmühlenbachtal
- AGs präsentieren ihre Arbeiten
- Mühlengarten

Ab 15 Uhr Ausklang bei Kaffee und Kuchen

Treff: 45355 Essen, Möllhoven 62, Voßgätters Mühle

## Internationale Wasservogelzählungen in Mülheim

So, 15.03.2020, 9 - 12 Uhr

## Nachhaltiger Frühjahrsputz

NAJU Seminar (ab 15 Jahre)

So, 15.03.2020, 9 - 17 Uhr

Leitung: Annika Simon

Treff: 45355 Essen, Möllhoven 62, Voßgätters Mühle

Info und Anmeldung: [naju-nrw.de](http://naju-nrw.de)

Kosten: 25 €, für NAJU/NABU-Mitglieder 20 €

# MÄRZ (FORTSETZUNG)

## NABU Treff in Mülheim

Do, 19.03.2020, 19 - 21 Uhr

## Die Turteltaube, Vogel des Jahres 2020

Sa, 21.03.2020, 15 - 17 Uhr

Referentin: Bettina Kappert, Bochum

Treff: 45355 Essen, Möllhoven 62, Voßgätters Mühle

## Spuren und Vogelsprache in Essen-Heidhausen

Sa, 28.03.2020, 8 - 13 Uhr, Die Sprache des Waldes

Leitung: Achim Gehrke

Anmeldung: 0201 - 7 10 06 99; info@nabu-ruhr.de

## Exkursion in die Dingdener Heide, Hamminkeln

Sa, 28.03.2020, 13 - 18 Uhr

Wintergäste, Durchzügler, erste Brutvogel-Heimkehrer

Leitung: Norbert Friedrich

Treff: 45481 Mülheim, Parkplatz Aldi, Düsseldorfer Str. 190

Anmeldung bis 21.03.2020 unter: Tel.: 01577 - 2 45 76 63

Anreise: Fahrgemeinschaften

Bei zu geringer Teilnehmerzahl bis zum Meldeschluss fällt die Veranstaltung aus.

Kosten: Benzinkostenumlage

## Toprope-Sicherungskurs

Seminar (ab 14 Jahre)

Sa, 29.03.2020

Leitung: Wolfgang Reinhold, Jörn Thebille

Ort: 47053 Duisburg-Hochfeld, Rudolf-Schock-Str. 10

Info und Anmeldung: naju-nrw.de

Kosten: 40 €, für NAJU-Mitglieder 30 €

# APRIL

## Stammtisch Naturschutz, Treffen in Mülheim

Do, 02.04.2010 (1. Donnerstag), 19 - 21 Uhr

## Spuren und Vogelsprache in Essen-Heidhausen

Sa, 04.04.2020, 8 - 13 Uhr, Die Sprache des Waldes

Leitung: Achim Gehrke

Anmeldung: 0201 - 7 10 06 99; info@nabu-ruhr.de



Turteltauben (*Streptopelia turtur*)

## APRIL (FORTSETZUNG)

### NABU-Familienradtour in Mülheim

Radtour durch den Mülheimer Norden

Sa, 04.04.2020, 09 - 13 Uhr

Schwerpunktthema Wasser

Leitung: Reinhard Plath, Carsten Voß

Anmeldung: 0177 - 3 43 57 95

E-Mail: reinhard.plath@nabu-ruhr.de

### Naturschutztreff Hohe Birk in Essen

Sa, 04.04.2020, ab 9 Uhr

### Infostand der Fledermaus AG beim: Internationalen Geocachertreffen auf Zollverein

Sa - So, 04. - 05.04.2020

Treff: 45309 Essen, Gelsenkirchener Str. 181

### Greifvogelspaziergang

So, 05.04.2020, 8 - 11 Uhr

Leitung: Achim Gehrke

Treff: 45470 Mülheim, Roßkothenweg, rechte Gabelung hinter Verkehrsübungsplatz, 200 m hineinfahren (Richtung Aero-Club)

## APRIL (FORTSETZUNG)

### Die Vogelwelt im Raum Oefte

Karfreitag, 10.04.2020, 7 - 10 Uhr, Vogelwanderung

Leitung: Norbert Friedrich

Treff: 45219 Heiligenhaus-Isenbügel,

Langenbügeler Str./Ecke Oefte

### Lebensräume im Schlosspark Borbeck

So, 19.04.2020, 9 - 11.30 Uhr, Vogel- u. Insektenexkursion

Leitung: Dr. Kathrin Januschke

Treff: 45355 Essen, Schloßstr.101, Eingang am Schloss Borbeck

### Bienen und ihr Lebensraum

So, 19.04.2020, Bienenseminar, 10 - 18 Uhr

Für Familien mit Kindern ab 10 Jahre

Leitung: Jörn Thebille, Toni Todenwarth

Ort: 45307 Essen-Kray

Anmeldung: Naturschutzverein Volksgarten

Tel.: 0152 - 27 18 94 78

info@naturschutzverein-volksgarten.de

Kosten (incl. Mittagsverpflegung) nach vorheriger Anmeldung und Bestätigung:

Jugendliche 8 €, Erwachsene 10 €

NABU-Mitglieder 3 € Ermäßigung

### Über den Alten Friedhof (Altstadtfriedhof) in Mülheim

Botanische und naturkundliche Exkursion

Sa, 25.04.2020, 10 - 12 Uhr

Leitung: Corinne Buch

Treff: 45468 Mülheim, Eingang Friedhofweg

Kosten: 3 €

Veranstalter: BSWR

### Jeder Quadratmeter zählt

Ein Stückchen Erde naturfreundlich gestalten

Sa, 25.04.2020, Vortrag, 14 - 16 Uhr

Referentin: Susan Findorff, Vorstand Naturgarten e. V.

Treff: 45468 Mülheim, Alte Schleuse 3, Haus Ruhrnatur

# MAI

## Naturschutztreff Hohe Birk in Essen

Sa, 02.05.2020, ab 9 Uhr

## Fledermäuse in der Saarner Ruhraue

Fr, 08.05.2020, 20.30 - 22.30 Uhr

Leitung: Dr. Frauke Krüger und Mitglieder der Fledermaus AG

Anmeldung: 0201 - 7 10 06 99 oder [info@nabu-ruhr.de](mailto:info@nabu-ruhr.de)

Spende willkommen

## Stunde der Gartenvögel

Fr - So, 08. - 10.05.2020

Infos: [www.nabu.de](http://www.nabu.de) und Presse

## Die Vogeluhr in der Saarner Aue

Sa, 09.05.2020, 4 - 7 Uhr

Leitung: Norbert Friedrich

Treff: 45468 Mülheim, Dohne 74 a (vor Restaurant Tomate)

## Fledermäuse im Schlosspark Borbeck

Sa, 09.05.2020, 20.30 - 22.30 Uhr

Leitung: Dr. Frauke Krüger und Mitglieder der Fledermaus AG

Treff: 45355 Essen, Schloßstr. 101, Eingang am Schloss Borbeck

## Stammtisch Naturschutz in Essen

Do, 14.05.2020, 19 - 21 Uhr

## Frühlingsflora im Forstbachtal

Sa, 16.05.2020, 10 - 13 Uhr, Botanik Wanderung

Leitung: Bernhard Demel, Thomas Kalveram

Treff: 45470 Mülheim, Parkplatz Horbeckstr./Ecke Zeppelinstr.

Spende willkommen

## Mühlenfest 30 Jahre NAJU E/MH, 35 Jahre Mühle

So, 17.05.2020, 12 - 17 Uhr

Familienfest mit Bühnenprogramm, Infoständen, Speisen, Getränken

Treff: 45355 Essen, Möllhoven 62, Voßgätters Mühle

## fair flair

Der Mülheimer Umweltmarkt im Grünen

Do (Himmelfahrt), 21.05.2020, 11 - 19 Uhr

Treff: 45468 Mülheim, Ruhranlagen, Ende Delle



Foto: Jürgen Pern

*Beobachter in den Maasduinen*

## **MAI** (FORTSETZUNG)

### **Morgendämmerung im Nationalpark „De Maasduinen“ (NL)**

Sa, 23.05.2020, 4 - ca. 14 Uhr

Leitung: Norbert Friedrich

Treff: 45481 Mülheim, Düsseldorfer Str. 190, Parkplatz Aldi

Anmeldung bis 16.05.2020 unter Tel.: 01577 - 2 45 76 63

PKW-Fahrgemeinschaften, Mittags im Anschluss Imbiss vor Ort  
in einer gemütlichen Waldschenke möglich.

Bei zu geringer Teilnehmerzahl bis zum Meldeschluss fällt die  
Veranstaltung aus. Kosten: Benzinkostenumlage

### **NABU Treff in Mülheim**

Do, 28.05.2020, 19 - 21 Uhr

### **Insektensommer 2020**

Fr, 29.05. - So, 07.06.2020

Infos: [www.nabu.de](http://www.nabu.de) und Presse

### **Bewaldete Ruhrhänge im Essener Süden**

Sa, 30.05.2020, 10 - 13 Uhr, Botanik-Wanderung

Leitung: Bernhard Demel, Thomas Kalveram

Treff: 42134 Essen, Heisinger Str. 170

Parkplatz Jagdhaus Schellenberg

Spende willkommen

# MAI (FORTSETZUNG)

## Vogelstimmen am Mechtenberg

So (Pfingsten), 31.05.2020, 7 - 10 Uhr, Vogelwanderung

Leitung: Norbert Friedrich

Treff: 45309 Essen, Bonifaciusstr./Fichtelstr.

## Pfingstspaziergang

Sonnenschein und Windgeflüster - der Natur Hohe Zeit

So (Pfingsten), 31.05.2020, 14 - 17 Uhr

Leitung: Thomas Brüseke

Treff: 45470 Mülheim, Parsevalstraße/Ecke Böllrodt

# JUNI

## Die Sprache des Waldes im Thüringer Wald

Do - So, 04. - 07.06.2020, Seminar

Vogelsprache, Wahrnehmung, Spurenlesen in Verbindung mit Pflanzen, Naturrituale und Musik

Leitung: Achim Gehrke

Ort: 98646 Hildburghausen, Schloss Weitersroda

Anmeldung und Info: <http://www.wildewunder.eu>

## Naturschutztreff Hohe Birk in Essen

Sa, 06.06.2020, ab 9 Uhr

## Naturgartentag

Sa, 06.06.2020, 11 - 17 Uhr

Ausstellung, Beratung, Vorträge, Führungen

Treff: 46117 Oberhausen, Ripshorster Str. 306

Veranstalter: Naturgarten e. V., RVR, Naturschutzverbände, BSWR

## Die Diepholzer Moorniederung

Zu Kranich, Neuntöter, und Co.

Do (Fronleichnam), 11.06.2020, 4 - 16 Uhr, Vogelexkursion

Leitung: Norbert Friedrich

Treff: 45481 Mülheim, Düsseldorfer Str. 190, Parkplatz Aldi

Anmeldung bis 04.06.2020 unter Tel.: 01577 - 2 45 76 63

Anreise: Fahrgemeinschaften

Bei zu geringer Teilnehmerzahl bis zum Meldeschluss fällt die Veranstaltung aus.

Kosten: Benzinkostenumlage



Foto: Jürgen Pern

„Flötenskehler“

## VORTRAGSSERIE NATUR ZUM STAUNEN

### Bei denen piept's wohl?! Musik und Vogelstimmen

Vortrag am Montag, 26.10.2020, 18 - 20 Uhr  
in der VHS, 45127 Essen, Burgplatz 1, Kleiner Saal (E 11)  
Referent: Georg Dücker  
Dirigent, Komponist und Musikpädagoge

Schon immer ließen sich Musiker von den Gesängen und Rufen der Vögel inspirieren. Davon zeugen nicht nur zahlreiche Lieder wie „Die Vogelhochzeit“ oder „Kuckuck, ruft ´s aus dem Wald“ sondern auch viele Kompositionen aus dem Bereich der Kunstmusik, welche ein überraschendes Bild von der Vielgestaltigkeit der Musik und dem Einfallsreichtum ihrer Schöpfer offenbaren.

An diesem Abend werden Sie mit den musikalischen und auch technischen Aspekten dieses interessanten Themas vertraut gemacht.





# JUNI (FORTSETZUNG)

## Zeit der Schmetterlinge

NABU-Projekt zum Schutz unserer heimischen Falter

Mo, 15.06. - Mi, 15.07.2020

Info: [www.nabu-nrw.de](http://www.nabu-nrw.de) und Presse

## Stammtisch Naturschutz in Essen

Do, 18.06.2020 = 3. Donnerstag, 19 - 21 Uhr

## Natur an der Ruhr

Fr - So, 19.06. - 21.06.2020

Familienseminar mit Kids von 8 bis 14 Jahren

Leitung: Bernhard Demel, Jannik Thebille, Jörn Thebille

Ort: 45257 Essen-Kupferdreh

Info und Anmeldung: [naju-nrw.de](http://naju-nrw.de)

Kosten: Kinder 50 €, Erwachsene 60 €, für NABU/NAJU-Mitglieder p. P. 10 € Ermäßigung

Veranstalter: NAJU NRW

## Flugkünstler und Gebäudebrüter auf der Margarethenhöhe

Sa, 20.06.2020, 15 - 17 Uhr, Vogelkundlicher Spaziergang

Leitung: Peter Galdiga, Rainer Soest

Treff: 45149 Essen, Sommerburgstr./Ecke Lührmannwald

# VORANKÜNDIGUNGEN

## Die Sprache der Bäume

Sa, 18.07.2020, 11 - 14 Uhr, Wald-Exkursion

Leitung: Max Schmidt, Arborist und Baumgutachter

Treff: 45481 Mülheim,

Wanderparkplatz Mühlenbergheide/Ecke Nachbarsweg

## NATUR ZUM STAUNEN

Bei denen piept's wohl?!

Musik und Vogelstimmen

Mo, 26.10.2020, 18 - 20 Uhr, Vortrag

Referent: Georg Dücker,

Dirigent, Komponist und Musikpädagoge

Treff: 45127 Essen, VHS, Burgplatz 1, Kleiner Saal (E 11)



Foto: Malte Michaelisen

## *Schafe der NAJU an der Meisenburg*

### Hinweise

Zu Exkursionen empfehlen wir festes Schuhwerk und wetterfeste Kleidung.

Denken Sie an Fernglas, Lupe und Bestimmungsbuch.

Teilnahme auf eigene Gefahr.

Gäste sind zu allen Veranstaltungen willkommen.

Anmeldung soweit nicht angegeben, nicht erforderlich.

Anmeldungen zu kostenpflichtigen Veranstaltungen werden in der Reihenfolge des Zahlungseinganges berücksichtigt.

### Abkürzungen:

BSWR = Biologische Station Westliches Ruhrgebiet

GDT = Gesellschaft für Naturfotografie

LNU = Landesgemeinschaft Natur u. Umwelt NRW

LSB = Landessportbund

MPI CEC= Max-Planck-Institut für Chemische Energiekonversion

NL = Niederlande

p. P. = pro Person

RVR = Regionalverband Ruhrgebiet

VHS = Volkshochschule

### Zur Beachtung:

Inhalte und Fotos dieser Broschüre unterliegen dem deutschen Urheberrecht. Kopien/Nutzung bedürfen der Genehmigung.

Einbinden der Bilder in fremde Webseiten ist nicht gestattet.

Zusätzliche Informationen: [www.nabu-ruhr.de](http://www.nabu-ruhr.de)

<b>Funktion</b>	<b>Name</b>	<b>Telefon</b>
-----------------	-------------	----------------

### **Vorstand**

1. Vorsitzender	N. N.	
2. Vorsitzende	Elke Brandt	0208 - 3 46 69 (T/F)
Kassenwart	Reinhard Plath	0177 - 3 43 57 95
NAJU	Vanessa Burneleit	0201 - 67 18 88
Beisitzerin	Nadine Hausmann	nadine.hausmann@nabu-ruhr.de
Beisitzerin	Gisela Hehmann	0201 - 48 13 76
Beisitzer	Ulrich Hoffmann	0201 - 71 06 06
Beisitzer	Thomas Kalveram	0201 - 8 68 15 60
Beisitzer	Jan Loges	0157 - 73 30 44 39
Beisitzer	Rainer Soest	0157 - 32 63 18 34

### **Ansprechpartner**

Amphibien	Cora Ruhrmann	02054 - 9 39 79 14
Botanik	Bernhard Demel	0201 - 59 13 84
Eisvögel	Peter Heiks	01573 - 4 26 99 37
Eulen (E)	Rainer Soest	0157 - 32 63 18 34
Eulen (MH)	Reinhard Plath	0177 - 3 43 57 95
Fledermäuse	Maren Thomas	0201 - 7 26 81 95

#### Gebäudebrüter/Schwalben:

Gruppe E	Rainer Soest	0157 - 32 63 18 34
Gruppe MH	Karl Regel	0208 - 48 51 39
Greifvögel	Achim Gehrke	0201 - 26 21 35
Höhlenbrüter	Karl Regel	0208 - 48 51 39
Libellen	Klaus-Jürgen Conze	0201 - 73 49 80
Mauersegler	Inge Püschel	0208 - 76 06 44
Messen/Ausstellg.	Gisela Hehmann	0201 - 48 13 76
Ornithologie (E)	Ulrich Hoffmann	0201 - 71 06 06
Ornithologie (MH)	Thomas Brüseke	0208 - 40 58 84
Pilze	Thomas Kalveram	0201 - 8 68 15 60

#### Schutzgebietspflege:

Gruppe E	Geschäftsstelle	0201 - 7 10 06 99
Gruppe MH	Geschäftsstelle	0201 - 7 10 06 99
Streuobstwiesen	Malte Michaelsen	0157 - 77 09 96 70
Haus Ruhrnatur	T 0208 - 4 43 33 80 / F 0208 - 4 43 33 81	

GEMEINSAM

# Für Mensch und Natur

Titelbild: [Hahnenfuß-Scherenbiene, Weibchen](#)  
(*Osmia florissomne*) © Bernhard Jacobi

## NABU RUHR

Naturschutzbund Ruhr  
Regionalverband für Essen und Mülheim e. V.

Waldlehne 111

45149 Essen

Tel: 0201 - 7 10 06 99

Fax: 0201 - 1 80 77 47

[info@nabu-ruhr.de](mailto:info@nabu-ruhr.de)

[www.nabu-ruhr.de](http://www.nabu-ruhr.de)

Geschäftsstelle: Susanne Erbach

Bürozeiten: Di und Do 10 - 14 Uhr

Konto: Sparkasse Essen

IBAN: DE43 3605 0105 0006 4030 59

BIC: SPESDE33XXX



## Impressum

© 2020, NABU Ruhr e. V.; Gestaltung: Monika Pern;

Vereinsregister: Amtsgericht Essen, Registernummer: VR2488;

Steuernummer: 112/5772/0720;

Druck: Druckerei Lokay e. K., 64354 Reinheim;

gedruckt auf umweltfreundlichem Papier